

Piano Strutturale Comunale Associato

Faenza - Brisighella - Casola Valsenio - Castel Bolognese - Riolo Terme - Solarolo

PSC 2009

L.R. 24 marzo 2000, n. 20 - "Disciplina generale sulla tutela e l'uso del territorio"

4.B_9

ASPETTI CONDIZIONANTI
TUTELE: storia e archeologia

scala 1:10000

4.B_9

GRUPPO DI PROGETTAZIONE
Mauro Benicossi
Federica Drei
Daria Stanzaglia
Gabriele Tampieri
Marco Villa

ELABORAZIONE CARTOGRAFICHE
Antonio Impellizzeri

COLLABORAZIONI
Daniela Bernabei
Cinzia Neri
SANT'INGEGNERIA
Luca Angelini
Roberta Garchini

AZIENDA COMUNALE
Faenza: Giovanni Albani
Ingegneri Laura Vecchi
Giovanni Vignani
Fausto Salvatori
Castel Bolognese: Marco Calamandrei
Riolo Terme: Aflò Gentilini
Solarolo: Cristina Santandrea

QUADRO CONSOCIATIVO
Daniela Bernabei
Federica Drei
Daria Stanzaglia
Marco Villa

CONTRIBUTI
Valutazione di Sostenibilità Ambientale e Territoriale
Ecoazioni S.n.c. - Quibbio
Massimo Santani - Valerio Calderaro
Luca Tantari - Vigna Veterucci

ASPETTI TECNICI
Diana Balini

SISTEMA SCOPERTO E SOCCO
Claudio Facchini - Quallero Malpezzi
Maurizio Marini - Simonetta Torzoli

ASPECTS CONSULTED
Luca Calani - Alvaro Pederzoli
Alessandro Poggiani

AGENTI GEOLOGICI E SUEVE
Stefano Marabini
Sistema medio-alto corso
Stefano Saviochi

SISTEMA DELLA INFRASTRUTTURA PER LA MOBILITÀ
TPS Ass. Professionale - Piergiulia
Stefano Ciarelli
Giancarlo Rocchini
Guido Francesco Marino

ASPECTS CONSULTED
Crea S.r.l. - Ravenna
Domenico Mini

ARCHEOLOGIA TERRITORIALE
Soprintendenza per i Beni
Archeologici dell'Emilia Romagna
Chiara Guarnieri
Gabriella
Claudio Negrelli
Gianna Montevichi

ARCHEOLOGIA TERRITORIALE E PATRIMONIO
Francesco Marinelli
Des Biondi - Graziano Pompo
SISTEMI
Tiziana Piancastelli
Claudia Lanzoni

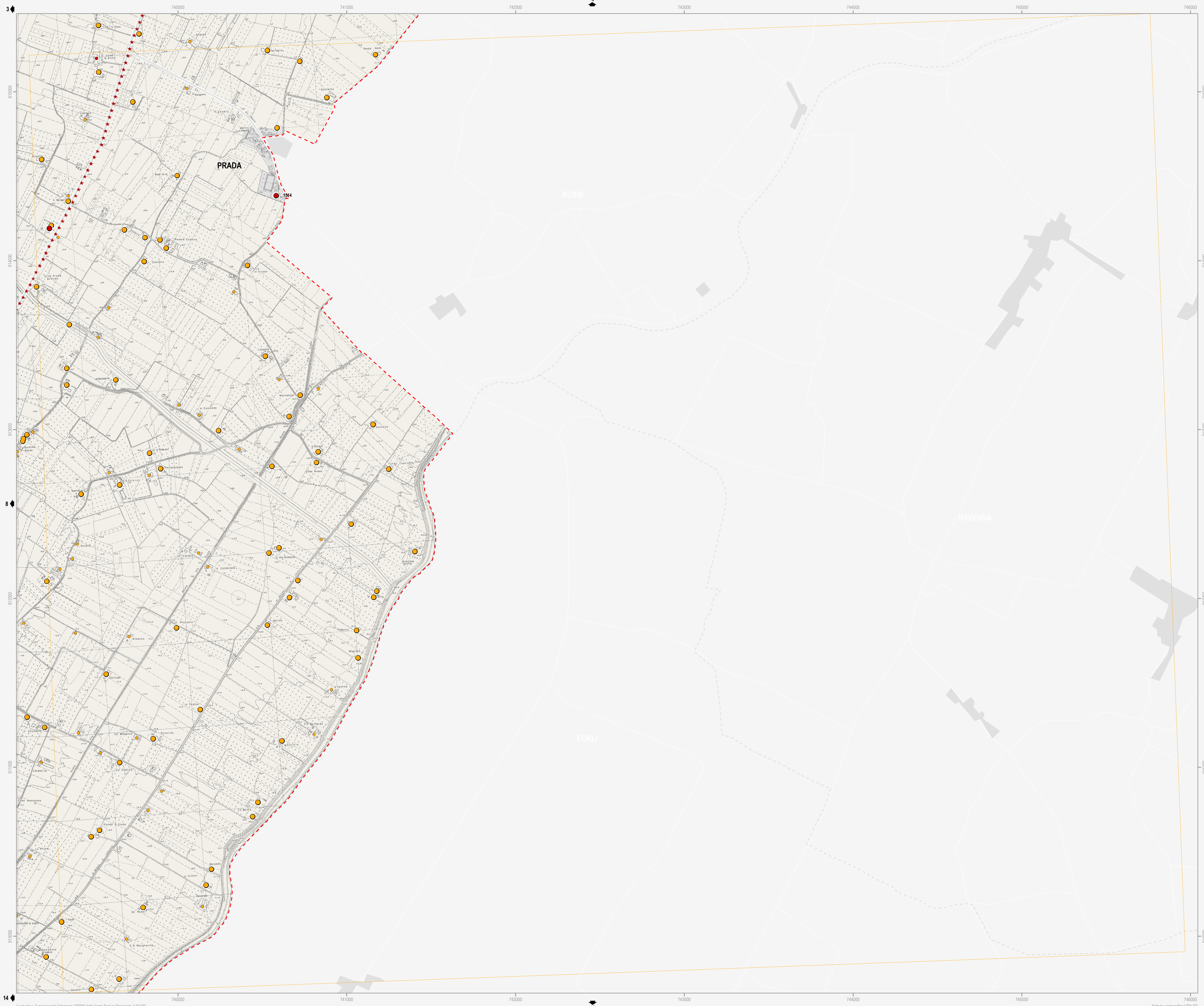

- Confine comunale
 - Corsi d'acqua
 - Territorio pianificato
 - Ambiti di nuova previsione del PSC
 - Centro Storico (Art.4.2)
 - Nuclei di interesse storico in territorio extraurbano (Art.11.8)
 - Rete ferroviaria esistente
 - Tratto ferroviario di progetto
 - Autostrada
 - Adeguamento autostrada
 - Viabilità esistente
 - Adeguamento viabilità
 - Viabilità di progetto
- Tutela del patrimonio archeologico**
- Testimonianze archeologiche (Art.11.2)**
 - Complessi archeologici
 - Aree di concentrazione di materiali archeologici
 - Zona di alta potenzialità archeologica
 - Zona di media potenzialità archeologica
 - Zona di bassa potenzialità archeologica
 - Attestazioni archeologiche
- Tutela del patrimonio storico**
- Centuriazione romana (Art.11.3)**
 - Elementi dell'impianto storico della centuriazione
 - Zone di tutela dell'impianto storico della centuriazione
 - Viabilità storica**
 - Viabilità storica (Art.11.4)
 - Immobili e beni sottoposti a tutela ai sensi del D.lgs 42/2004 (Art.11.5)**
 - Vincolo diretto
 - Vincolo indiretto
 - Vincolo ipso jure
 - Edifici di valore storico-architettonico e culturale-testimoniale (Art.11.6 - Art. 11.7)**
 - Edifici di valore storico-architettonico (valore monumentale)
 - Edifici di parziale valore storico-architettonico (valore monumentale)
 - Edifici di valore storico-architettonico (valore architettonico)
 - Edifici di parziale valore storico-architettonico (valore architettonico)
 - Edifici di valore culturale-testimoniale
 - Edifici di parziale valore culturale-testimoniale
 - Opere del secondo '900 ritenute di valore culturale-testimoniale
 - Ambito di conservazione (Art.4.3)
 - Ambito di parziale conservazione (Art.4.3)

Note:

¹ L'individuazione cartografica degli immobili e dei beni sottoposti a tutela ai sensi del D.Lgs 42/2004 è indicativa. Il sedime di un immobile o di un bene sottoposto a tutela va verificato facendo riferimento al Decreto Ministeriale.

² Per "n" si intende il numero del rilevatore, per "s" il numero della scheda di censimento aggiornata al 31.12.2009.

Una prima ricognizione delle infrastrutture ed emergenze storiche del territorio rurale, da approfondire nel POC e nel RUE, è visualizzata alla Tavv. n. C.1.2.4 (sc.1:50000) e n. C.1.2.5 (1-6) (sc. 1:25000) del Quadro Consociativo.